

ぽちっと神戸 Pochitto

ぽちっと神戸

2019年 10・11月号 Vol.16

ご自由にお取りください。
take free!!

樽香る、秋の酒蔵ぶらり旅

撮影地 白鶴酒造資料館 (神戸市東灘区)
写真撮影 杉尾彰彦 (ボンヌール写真館)
Special Thanks 折田 楓 (株式会社merchu)

- 2・3P ぽちピックス「白鶴酒造資料館」
- 4P グルメリポート「菓樹工房ユーカリプティース」
- 6・7P ぽちクーポン
- 16P 懸賞付クロスワード

クロスワードクイズ!

問題

□に入る文字を並び替えて、
人気のおにぎりの具を2つ答えてね!



(さく・え: ImaRitsu)

■クロスワードクイズの当選者

8・9月号のクイズの答えは「ヒガサダンシ」でした。たくさんのご応募ありがとうございました。北区広陵町のK様、他14名の方に賞品をお送りしました。

正解者の中から抽選で下記の商品をご紹介します。

- A** 白鶴酒造「別鶴」2,700円
3種類を **各1名様**
白鶴の若手が開発した新感覚の純米酒です。自社開発米「白鶴錦」を使用しています。(味はお選びいただけません。)
写真左から
・木漏れ日のムシメガネ 720ml
・陽だまりのシュノーケル 720ml
・黄昏のテレスコープ 720ml
※2~3頁に記事掲載
- B** ぽちクーポン掲載店で使える **共通ご利用券**
1,000円分を **10名様**
- C** どうぶつ科学コミュニケーター大淵希郷さん監修「へんなまえのいきもの事典」
1,000円(税別)を **5名様**
※13頁にコラム掲載

- ☆ **タテのカギ** ☆
- 蚊などの害虫から人などを守るための網。
 - 汁気の多い煮物に鶏卵をといて流した料理。
 - 日本一、賢い高校!?
 - 血縁関係が無いのによく似ている場合は「そら似」といい、血縁関係の中でよく似ている場合は「〇〇〇〇」という。
 - 秋の味覚♪アレも食べたいコレも食べたい!もっ、止まりません!!
 - ①木材・竹などの節のあるところ。②物事の区切り目。

■クロスワードクイズ応募方法
①クイズの答え ②希望の賞品名 ③住所 ④氏名⑤電話番号 ⑥年齢 ⑦職業 ⑧面白かった記事や興味を持った広告、これから取り上げて欲しい事など ⑨ぽちっと神戸をどこで入手しましたか?を明記の上ご応募ください。(※①~⑥は必須です)

【宛先】〒651-1132 神戸市北区南五葉 1-2-4
FAX:078-330-3564
E-mail:pochittonishisuzu@gmail.com

【締切】10月22日(火・祝)消印有効
※当選された方には郵送します。

- ☆ **ヨコのカギ** ☆
- 剣道で使う【しない】は、竹で作った〇〇〇(横造刀)です。
 - 白鶴酒造は酒米の王様「〇〇〇〇〇〇」の兄弟品種となる「白鶴錦」を自社開発し、更においしいお酒を造るための研究を続けています!(ヒント2頁)
 - お母さんが卵を13個ゆでました。太郎くんが朝ごはんに8個食べました。残ったゆで卵は何個でしょう?
 - ♪ハナミズキを代表曲とする歌手といえば、一青〇〇。
 - 1993年、真乃花親方が大関昇進時の口上に取り入れた四字熟語。
 - 2019年9月のNHK世論調査によると、安倍内閣の〇〇率は48%だそうです。
 - COWCOWのツッコミ担当。立ち位置は左。
 - 先日、理研のスパコン「京(愛称)」がシャットダウンされました。後継機の名前は公募で「〇〇〇」となるそう。

■次号の発行は
2019年11月23日です。

※ご提供いただいた「個人情報」は、クイズの応募と本紙のみに使用し、守秘義務を厳守致します。ご同意の方のみご応募ください。

街の掲示板

イベント情報

■ゆるトレ@五葉薬局
木曜日クラス参加者募集!!
【日 時】毎週木曜日 ①13:20~14:20 ②14:30~15:30
【場 所】西鈴シテコート2階集会所
【参加費】1回 500円
【持ち物】ヨガマット・ハンドタオル・飲み物
【問・申】五葉薬局 ☎078-591-6908
※ゆるトレとは、地域の介護予防のために五葉薬局が行なっている、カラダをゆる〜くほくしながら行う筋トレのことです。

■たづこ先生の健康教室
「秋の乾燥対策」
【日 時】10月21日(月) 13:30~14:30
【場 所】西鈴シテコート2階集会所
【参加費】500円(お土産付き)
【問・申】五葉薬局 ☎078-591-6908
※五葉薬局たづこ先生のコラム10頁に掲載

■求人情報!
■塾講師正社員募集
少人数制。あなたの強みを引き出します。
年齢:25~40歳 時間:16~22時(週休2日)
給与:20万円 ヨコ塾 ☎090-8354-0616
※4頁に広告掲載

■パート&アルバイト急募
10時~14時/16時~20時 要普免
時給900円以上 時間委細面談
随時、福利厚生有り
山善寿司 北区南五葉1-2-4
☎078-591-6788

■登録ヘルパー急募!
【時給】身体介護1,600円/生活援助1,200円
【時間】週1回1時間からでも大歓迎!
【資格】初任者研修以上(ヘルパー2級)
※時間、日数相談に応じます。まずはお電話ください。
かいてき介護サービス ☎078-594-1521
※4頁に詳細掲載

■スタッフ募集
洋菓子製造補助
8時~18時の間の4h~5.5h勤務出来る方
菓樹工房 ユーカリプティース(担当 中村)
☎078-592-1111
※4頁に記事掲載

■お知らせ!
■入居者募集
セカンドハウスとしておすすめ!
西鈴蘭台駅徒歩5分/ワンルーム20㎡/内装済み/
IH・エアコン完備/賃料3万円/敷金・礼金0円
【問】五葉薬局 ☎078-591-6908





白鶴酒造資料館

神戸市東灘区住吉南町4丁目5番5号
TEL: 078-822-8907

【開館時間】9:30~16:30(入館は16:00まで)
【休館日】お盆、年末年始 【入館料】無料



自社開発米「白鶴錦」を使用し、白鶴の若手が開発した新感覚の純米酒

「別鶴」2,700円 3種類 各1名様にプレゼント!



- (味はお選びいただけません。)
- ・木漏れ日のムシメガネ 720ml
- ・陽だまりのシュノーケル 720ml
- ・黄昏のテレスコープ 720ml

16頁のクイズに答えて
ご応募ください



白鶴酒造×神戸大学
純米酒「神のまにまに」
720ml 1,300円(消費税込)
取り扱い店等詳細は「ちいさい」



(神戸大学総務部広報課)



白鶴 2019年秋 酒蔵開放

入場無料

【日時】10月5日(土) 9:30~16:00
【会場】白鶴酒造株式会社
【住所】神戸市東灘区住吉南町4丁目5番5号
【電話】078-822-8901



白鶴本社では、春と秋の年2回、酒蔵開放イベントを開催しています。無料試飲や有料試飲、普段は非公開の本店三号工場の見学、酒造り唄、樽巻きショー、ジャグリングショー、新鮮野菜朝市、屋外阪神電車運転台操作体験などご家族でも楽しめる企画

が盛りだくさんです。次回は10月5日(土)ですので、ぜひ遊びにきてください。また、住吉川上流には、国宝・重要文化財など1450点以上の美術品を所蔵する白鶴美術館があり、9月25日(水)から秋季展が始まります。国の登録有形文化財でもある建物もみどころです。

白鶴美術館 2019年 秋季展

【期間】2019年9月25日(水)~12月8日(日)
【住所】神戸市東灘区住吉山手6丁目1-1
【開館時間】10:00~16:30(入館は16:00まで)
【電話】078-851-6001
【休館日】月曜日(月曜日が休日の場合は開館、翌火曜日を休館)
【入館料】大人/800円 65歳以上・大学・高校生/500円 中・小学生/250円



神戸大学
コラム
Vol.10

神戸大学と日本酒



神戸大学の様々な魅力をお伝えする「神戸大学コラム」第10回のテーマは、「神戸大学と日本酒」です。本学では昨年度より、全学部の学生が受講できる教養科目として、灘五郷酒造組合が提供するオムニバス講義「日本酒入門」を開講しています。灘といえば、日本一の酒どころ。地元の代表的な地場産業である酒造への関心は高く、昨年度には約120名の学生が受講し、日本酒の歴史や文化、醸造、経営、海外への情報発信などを学びました。また、本学と講義の提案に関わった白鶴酒造は継続的に交流があり、「神戸の伝統産業である日本酒に興味を持ってもらいたい」との思いから、純米酒「神のまにまに」の共同開発も行っています。「神のまにまに」は、麴米に白鶴酒造が独自開発した「白鶴錦」を、掛米に本学の農学研究科附属食資源教育研究センターが栽培した「こころ」を使用しています。商品は、農学部の名生や大学院生らが命名。百人一首の一句、菅原道真公による「このたびは幣(ぬさ)も取りあはず手向山(たむけやま) 紅葉の錦(にき)のまにまに」から取られており、道真公が「紅葉を御心のまににお受け取りください」と神への思いを込めたように、「この日本酒に込めた作り手の情熱や思いも、心のまにに受け取ってほしい」という意味が込められています。ラベルのデザインも、女性や若い人でも手に取りやすいようにと学生らが考えました。日本酒にあまりなじみのない方でも飲みやすい、淡麗ながら奥行きのあるしつかりとした味わいとなっています。

3年目となる今年は、9月27日から販売を開始します。ぜひご賞味いただき、本学のこのような取り組みを知っていただくことで、多くの方に、日本酒や「酒どころ」へ改めて関心を寄せられるきっかけとしていただければ幸いです。

ぽちトピックス

白鶴酒造 資料館



創業は?

1743年(寛保3年)材木屋治兵衛が、六甲山から湧き出る名水「宮水」、上質なお米、冬の寒風「六甲おろし」、六甲山系の急流を利用した水車精米、酒の輸送に便利な海など酒造りに最適な条件に恵まれた灘のこの地で酒造りをはじめました。1747年(延享4年)に、超然と美しい姿で、おめでたい象徴でもある「鶴」が、品質に優れた日本酒にふさわしいと考えて酒銘を「白鶴」と命名しました。



お話をうかがった植田さん

こだわりと特色は?

日常的に楽しめるものから、全て手作りで一滴ずつ丁寧に落ちるお酒を集めた高級なものまで多種多様な

白鶴酒造資料館には歴史ある道具がありますね

昭和44年まで使用していた本店番号蔵を改造して開設しました。約100年前の建物、実際に使用していた大きな仕込桶や釜などの道具をそのまま活用しています。酒を絞る酒槽に使われている大木は、根っこがついたまま埋めてあります。また、昔、沢山の丁稚奉公さんが働きに来ていましたので、道具類の名前には、子どもでも覚え



やすいようにと、馬、猫、蛙狐などの動物の名前がついている道具が多いです。各所にある人形は実際に酒蔵で働いていた蔵人をモデルにしています。そんな点も楽しんで頂ければと思います。



ハピネスプラザ北町 リニューアルオープン

賃貸マンション・月極駐車場・賃貸店舗をお探しの方、是非一度当社物件をご覧ください。当社物件で新しく開店される方、応援します!

妥協の賃貸から選択の賃貸へ

株式会社 川上ビル
078-591-3149



『ぽちっト』持参で
新規契約者様賃料
1ヶ月サービス!!

神戸市北区鈴蘭台西町4丁目9番15号
営業時間 平日 9:00~18:00
https://www.kawakami-bldg.co.jp/

Facebook 川上ビル 検索

お子さん・お孫さんのための 中学受験コラム

第七回 兵庫県の中学入試

兵庫県は「日本の縮図」とも言われるほど、地域によって異なる特徴があります。中学入試もそう、ほとんどの私立は阪神地区と神戸地区に集中しており、あとは三田・姫路に複数あるくらいで、その他の地域は公立進学が当たり前といったところでしょう。同じ兵庫県出身でも、住んでいた地域が違えば中学入試に対する考え方も大きく異なるようで、「私立」と聞いて「灘や甲陽、神戸女学院等の屈指の進学校」を連想する方もいれば、「公立高校の滑り止め」で受験生全員が合格する学校」というイメージの方もいらっしゃると思います。

お子さんに中学受験をさせようという場合、親御さんが私立にどんなイメージを持っているかが大きく影響を与えます。「滑り止め」派の親御さんだと、公立高校入試のイメージで「小学校の成績が良ければ、中学入試も大丈夫なんじゃないか」と考えがち。かつて「小学校のテストでいつも九十点以上なので、灘に行かせたい」という方もいらっしゃるかもしれません。残念ながら、その程度では受験料を「寄付」しただけで終わってしまいます。

お子さんに中学受験をさせたいと思いついたら、まずは正確な情報を得ることから始めましょう。当塾も毎年多くの学校説明会に出向いて情報を「更新」し、塾生に正確な情報を伝えています。中学受験を経験したという親御さんも、ご自身の経験はもろもろのこと、五年前の情報でも古過ぎてもう役に立たないと思っただけの方が多いです。今回の問題は二〇一七年の灘中入試の算数から「濃度の問題」を選びました。今回は「灘中」に関する話題に戻る予定です。

灘中学受験アカデミア
谷口 進師

・次の□にあてはまる数を答えなさい。
容器Aに濃度が□%の砂糖水600gが入っており、そのうち150gを空の容器Bに移しました。その後、65gの砂糖を2つに分けて、一方を容器Aに、もう一方を容器Bに入れてよくかき混ぜたところ、すべての砂糖が溶け、容器Aの砂糖水の濃度は20%に、容器Bの砂糖水の濃度は10%になりました。(答えは次号で)

【解答】(1)水分 (2)けむり (3)加熱 (4)酸素(空気)

神戸市北区南五葉1-2-31 SHKビル2F
TEL 078-940-4170
14時～21時
日・祝休

公式HPはこちら
「中学受験ブログ」公開中

第十回 日本人と英語

ECCシニアB.S
講師 前島朋子

歩道のそこかしこにタバコの吸殻が落ちていたり、ヨーロッパの喫煙習慣は厄介だった。イギリスでは以前は16歳から喫煙できたので、学校では禁止だから我慢するが休暇中にタバコを吸う学生が多かった。一方でタバコを最も下品で忌々しい習慣だと憎む人も多い。イースターホリデイに帰省する同級生たちと電車に乗ると、みなそそくさと真新しいタバコのパッケージを開け、くわえタバコで賭けポーカーを始めた。客室は6人用の個室になっているので、もくもく煙が充満して白くなる。やっと駅に着いてガディーアの家族の車に乗せてもらったが、服がタバコ臭いので「君は胸が悪くなるほど臭う、僕はスモーカーは嫌いだ。二度と僕の車には乗せない」ときっぱり言われ、居たたまれなかった。帰国しない寮生は、イギリスでの保護者であるガディーアにホームステイさせてもらうのだが、私はいつも「親切すぎるサザンランド夫人」に割り当てられた。三畳の窓なしベッドルームに友達を招くわけにもいかず、夫人に「友達にスモーカーなのでご家族にご迷惑だから、ここには招待できない」というと、グライトンの友人宅を紹介してあげるから2週間ステイしておいでと言われた。繁華街で2週間も自由にできるのかと心が明るくなった。サザンランド夫人の友人は小柄で痩せ型の50代の女性だった。早速、喫煙はどこですればよろしいでしょうかと尋ねると、彼女は真っ赤になって激昂し、私を揺さぶりながら「タバコが夫を殺したのよ」と何度も叫んで泣き出してしまった。「私が吸うのではありません」となんとか落ち着いてもらったが、16歳の私には取り乱す大人を受容できる精神力はなく、憂鬱で部屋に閉じこもった。ある晩、また彼女はわあっと泣き出し、「ああ今日の仕事は疲れた、泣けてスッキリした」と言った。食器洗剤を水で流すと「なんてことを！泡が消えて洗えなくなったじゃないの」とすごい形相で叱り、泡だらけの食器を自分で棚に戻した。彼女が仕事に出かけると、懐いていたはずのチワワは豹変、私に吠えて噛みついた。(つづく)

きれいな発音で自然に話せる「英会話力」
知識・技術を使いこなす「英語運用能力」
ECC 鈴蘭台駅前教室
神戸市北区鈴蘭台東町 1-12-14 こやまビル4階

無料体験レッスン受付中
ECCお〜い〜な
0120-144-017

西鈴蘭台店のオープン以来、地域の皆さまの『メガネの見え方、選び方』をサポート出来るよう努めております。

「ぼちっ神戸」をご愛読の皆さまメガネのオクルスです。
大丸須磨店メガネ売場で39年、西鈴蘭台店では14年目を迎えます。
メガネの買い替えはもちろん、メガネの調整、クリーニングなど、お気軽にご相談ください。
スタッフ一同お待ちしております。

お客様の理想を叶える、新しいメガネを提供いたします。お気軽にお声掛けください。
西鈴蘭台店 店長 赤木

お客様お一人おひとりの「お似合いのフレーム」選びをお手伝いいたします。まずは色々かけてみてお選びください。
スタッフ 前田

ハズキルーペ取扱店
お試しできます。

大丸須磨店と西鈴蘭台店のお客様に満足していただけるサービスを心掛けております。いつでもご相談ください。
スタッフ 湯川

LINE@
友だち募集中!

親切・丁寧なショップ
西鈴蘭台駅前 食彩館2階
メガネのオクルス
神戸市北区北五葉1-1-1
【営業時間】10:00～19:30 【定休日】水曜日
078-594-1950

ブランドフレーム
20%～40%OFF!!
レンズも全品半額!!
※メーカー希望小売価格より

【ご注意】
●この広告の内容は、西鈴蘭台店のみ有効です。●このクーポン券は、お買い上げ金額10,000円以上(税別)が対象です。●このクーポン券は、他の割引券との併用はできません。●このクーポン券は、現金できません。●このクーポン券は、左記の有効期限までご利用いただけます。●一部除外品にはご利用できません。●サングラス、小物類との併用はできません。

078-592-1111
神戸市北区北五葉1-6-7
遊菓里茶屋
10:30～17:00 (L.O.16:30)
定休日 不定休(お問い合わせください)
駐車場 有り

創業は?

1992年創業です。西鈴蘭台駅北側ビル1階の、お客様3名で一杯になってしまっただけのお店でした。2006年に駐車場有りの現在の建物に移転しました。



この土地を選んだ理由は?

夫婦ともに鈴蘭台高校出身で、遠足などの「集合場所が西鈴蘭台」が多かったです。だからその頃から土地勘がありました笑。将来は「自分達にしかできない事」と考え、手に職を付けて「ケーキ屋」をしよう!と「夢」を持ちました。ただひたすら「いざ!西鈴蘭台へ!!」と想いを馳せて…。

店内ディスプレイが可愛いですね

ありがとうございます。基本「自分たちが楽しんで遊びたいから」でした…笑。いろいろな所に笑い顔と驚きを隠したりしています。実はイメージキャラクターのくま7匹は私たちの家族でして(汗)、日々忙しい中、なかなか遊べないくま(子供)たちに、「これは〇ちゃんなんだよ〜」「新しい焼菓子には〇くん登場」とか…笑。焼菓子パッケージもそう見て頂けたら嬉しいです!

中学生対象
成績のばすなら
ヨコ塾
個別・少人数制
自習室完備
鈴蘭台駅より徒歩3分
090-8354-0616
yoko-juku@post.com

読者のための 突撃グルメリポート

超お得情報!!

最後に読者に向けて一言

今年3人(4・2・1歳)を引き連れオープンさせて頂き、その後2人が増えました。スタッフにも恵まれ怒涛の28年目…。気力だけは創業時のままです!まだまだ至らない事だらけですが、今だからできる事。今しかできない事を追求し、基本の味と遊び心をしっかりと守っていきたくと思っています。

ぼちっ持参で

3,000円(税抜)以上お買い上げで
「特製生チョコ850円」
(ちょっと不ぞろい)をプレゼント!
【本店のみ】
期限:10月31日(木)まで

登録ヘルパー 急募!

明るく元気な職場です

時給 身体介護1,600円/生活援助1,200円
※交通費は徒歩圏内でも支給
1件ごとに300円/日曜は1件ごとに500円

時間 週1回1時間からでも大歓迎!

資格 初任者研修以上(ヘルパー2級)
車・バイク移動できる方歓迎!!

概要 勤務時間、勤務日数は相談に応じます。
ヘルパー業務初心者の方でも丁寧に指導します。

お仕事の方が一ケガなどに備えて、
お見舞金制度も完備していますので安心して働けます。

お気軽にお問い合わせください
かいてき介護サービス
神戸市北区南五葉1-3-17
神鉄西鈴蘭台駅下車 徒歩2分
078-594-1521

ぽちクーポン



山の手街の「美容ふじ」です。

静かな住宅街の中、山の街で40年営業しております。常連様もご新規様も、スッキリしにいらしてください。

■大人 1,800円 ■中学生 1,500円 ■子供 1,100円
※全てのメニューに顔そり、シャンプー付き。
[白髪をさりげなく目立たなくする]
■白髪ぼかし(大人調整1,800円+白髪ぼかし1,350円) 3,150円

美容ふじ 山の街
神戸市北区緑町2丁目3-11 神鉄山の街駅から徒歩5分
TEL. 078-583-4840 / 8:30~19:00
定休日:毎週月曜日、第3火曜日 / 駐車場有り

「ぼちっ」持参で
全メニュー
100円OFF!
※1枚で2名様まで有効
2019.10.31迄

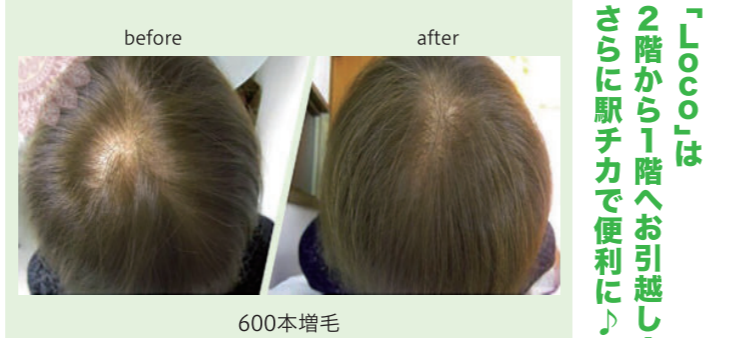

「Loco」は2階から1階へお引越し! さらに駅チカで便利に!

600本増毛

♥おしやれにボリュームアップしませんか?
♥接着剤を使用せず、自然な仕上がりに。
♥いつものサロンで増毛できます。
♥伸びた人口毛は、何度でも再キープ。
♥最高品質の人工毛(形状記憶耐熱毛)。シャンプー、カラー、パーマもOK!

♥無料カウンセリング実施中!
まずは気軽にお電話ください。
[増毛]400本 17,000円(税込) 施術料込

美容室 Loco(ロコ) [ご予約優先制]
神戸市北区南五葉1-2-18 Glanzビル1F
TEL. 0120-605-065 / 9:00~18:30 / 定休日:月曜日
■カット 3,500円 ■パーマ 7,800円~ ■カラー 5,800円~(税込)

「ぼちっ」持参で
パーマorカラーの方
トリートメントサービス!
2019.10.30迄



お子様からご年配まで1,000円入アカット専門店!

★いつでもカット&簡単ブローが1,000円!
★年齢・性別問わずご利用いただけます。
★スタッフは美容師です。
★スタイルチェンジや部分カットもおまかせ!
★女性もご希望のスタイルをオーダー可能。

★全国約160店舗展開中!
★角刈りなど難しいカットや顔そりは出来ません。
★カット後はエアージュッシャーできれいに。

カットコムズ 鈴蘭台駅前店
神戸市北区鈴蘭台北町1-9-1 ベルスト鈴蘭台1F 鈴蘭台駅前
TEL. 076-443-5311 ※お店に電話は設置していません。
9:30~19:20 / 定休日: 1/1・1/2のみ

「ぼちっ」持参で
粗品進呈 or
まゆカット(300円)サービス!
※鈴蘭台駅前店のみ有効
2019.10.31迄



5時から営業!
秋の味覚で乾杯!
飲み放題、コースバ最高!!

◇旬のおすすめ◇
◆焼きアナゴとがんものあんかけ 690円 ◆柿フライ 480円
◆焼き肉ジギスカン 740円 ◆いちじくの天ぷら 500円
◆サバの西京味噌焼き 690円 (全て税別)

スピードメニュー380円、料理なし飲み放題プラン1,600円(90分)有。ご宴会ご予約承り中!

手料理酒家 一山家(いちやまけ)
神戸市北区鈴蘭台南町5-4-22 / TEL. 078-594-3800
17:00~23:30(日曜は22:30) / 不定休(月曜日)
駐車場有り(5台) ※PayPay使えます。
※週末は混み合いますので、ご予約いただくと幸いです。

「ぼちっ」持参で
10%OFF!!
※コース、他の特典と併用できません。
2019.11.22迄

有馬街道温泉
すずらの湯

おかげさまで14周年!!

体も心もほっこり温まる! 自然あふれる露天風呂

神戸市北区山田町小部字妙賀11-1 ☎ 078-595-2600

「ぼちっ」持参で
平日限定 **800円→600円**
①他のサービスとの併用不可 ②本券1枚につき2名様まで利用可能 ③コピー無効
2019.9.23~10.31迄

「ぼちっ」持参で
平日限定 **800円→600円**
①他のサービスとの併用不可 ②本券1枚につき2名様まで利用可能 ③コピー無効
2019.11.1~11.30迄

風月堂さんで
お茶を飲みながら...
補聴器の経験者と
話してみませんか?

あってもいいと思う! 補聴器にも「参観日」が

お店では聞けない、経験者ならではの本音を聞きにいらしてください。
(当日販売は行いません。ご了承ください。)

補聴器参観日

対象者 補聴器未経験者の方
日時 ①10月12日(土) 13:30~14:30頃(7/29申込締切)
②11月9日(土) 13:30~14:30頃(9/9申込締切)
③12月14日(土) 13:30~14:30頃(10/7申込締切)
※1月以降も毎月開催予定(日程はお問合せください)

場所 神戸風月堂 元町本店2F レスポワールルーム
神戸市中央区元町通3丁目3-10 元町商店街内(元町駅南徒歩約3分)

申込方法 [FAXまたは電話]
①氏名 ②電話番号 ③年齢
④人数(同伴者を含め3名まで)
⑤住所 ⑥参加ご希望日を明記の上お申し込みください。
[web] 下記QRコードから申込フォーマットにつながります。

参加費 無料
ケーキセット付 (事前申込要)

※各回限定5組様まで。
ご参加が決定した時点で参加票(ハガキ)を郵送致します。
※ご応募多数の際は、他の日程に変更をお願いする場合がございます。

お申し込みは 月~土曜日 9:00~18:00(日祝休)

☎ 0120-338-414 FAX 078-646-2533

株式会社Re
補聴器のReグループ
Re Incorporated

芦屋市業平町5-2 芦屋ハウス4F
【営業時間】9:00~18:00(日祝休)
【E-mail】wada@hokobo.jp

■補聴器サロン 芦屋 ■補聴器専門店 快徳 ■補聴器工房 神戸 ■補聴器工房 豊中

秋のしっとり焼菓子
「みのりづき」

さつまいも、かぼちゃ、くりを使ってしっとり焼上げました。
お味は3種類(税別200円)。秋の贈り物にいかがですか?

「ぼちっ」持参で
1,000円以上お買い上げで
みのりづき1コ
プレゼント!
2019.10.23迄

四季の洋菓子 そよぎ
神戸市北区北五葉1-1-37 / TEL. 078-594-1255
9:00~20:00 / 定休日:月曜日(祝日の場合は翌日)
駐車場有り(2台)

近場の宿泊がお得!!

秋の味覚と温泉で、夏の疲れを癒しませんか...。平日お得な1泊2食付のプランの500円引きクーポンをご用意いたしました。この機会にぜひ、ご利用下さい!

本館 秋プラン(竹) 平日・通常期 限定
おひとり様(1室3名以上利用時) 高齢・障がい 一般
¥7,800から ¥9,800から
※上記の料金に温泉は含まれません。

しあわせの村 本館・宿泊館
神戸市北区しあわせの村1番1号
TEL. 078-743-8000
駐車場有り

「ぼちっ」持参で
宿泊プラン **500円OFF!!**
6名様まで・要予約 ※他割引券併用不可
2019.10.1~11.30迄

定番になりました!

焼きたてパンやサンドウィッチ、お弁当、人気の豆大福、また日用品等、豊富な品揃いに加え、ATMも完備!

「ぼちっ」持参で
1,000円以上お買い上げで、
焼きたてコーヒー
1杯プレゼント!
2019.10.1~11.30迄

ニューヤマザキデイリーストア
神戸市北区しあわせの村1番1号(本館1階)
TEL. 078-783-0733 / 8:00~20:00 [イトインコーナー 客席30席] / 定休日なし / 駐車場有り

お菓子屋さんさんのキッシュ

淡路島産玉ねぎなど、旬の食材にこだわった手作りキッシュです。ランチ、軽食などにいかがですか? カフェスペースもご用意しておりますので、ぜひご来店下さい。

「ぼちっ」持参で
パティスリー ナオイ
Patisserie 701
神戸市北区日の峰1丁目15-3 / TEL. 078-587-3440
10:00~19:00 / 定休日:不定休(元日のみ休み)
駐車場有り(3台)

「ぼちっ」持参で
1会計につき1回
キッシュ半額!!
2019.11.30迄

クーポン使用の読者の声

●ユーカリプティースはよく行きます。お盆に人と会う時の手土産におまけがつかのほどもお得で利用しようと思っています。
(入手場所 新聞折り込み) Tさん

●1人でトアルージュにランチに行ったので次は2人で行きたい。
(入手場所 エコ&ジー) Yさん 55才

クーポン掲載店募集!

お問い合わせは ぽちっ神戸編集室
【電話】050-7130-6329
【E-mail】pochittonishisuzu@gmail.com



活出来るように、この様な細かい規則ができたのかなと思いましたが、今日でも高齢化社会に向けて、移民受け入れの課題が出てきています。スイスのシステムは参考になるかも知れないですね。

東京のホテルで洋食を修業後、単身スイスへ。スイス、チューリッヒのホテルでシェフとして活躍、現在、チューリッヒのフレンチレストランで働いている。

スイスコラム

エーデルワイスの香りを乗せて vol.3

初めての契約物件は、運良く会社に借り上げてもらっていた部屋の隣が空くことになり、大家さんとも馴染みがあることから即契約、トントン拍子に進みました。引越しも荷物を隣に移動するだけで、予想していたよりも楽にすむと嬉々としていたところに契約書が届きました。慎重に内容を確認して、サインをし返送すれば契約完了です。一緒にチューリッヒの住宅規則？なるものが同封されていました。その内容を読んで冷や汗が：きちんこの規則を知らずに2年ぐらいい住んでしまったぞと。その内容の一部を紹介すると、掃除機をかけて良い時間は朝は7時から12時までと13時半から20時まで。この中には、家具を組み立てたりと、音を出すことも含まれています。さらにお風呂にお湯を張るのも22時までと。今まで運が良かったのか、特に近所トラブルも私にはありませんでした。

聞いた話によると、同じ建物にスイスのご老人が住んでいる場合はクレーム発生率が高く、最悪、ルールを守らない場合は大家さんから退去宣告を渡されることも。スイスに住む外国人の比率は統計によると約25%という状態です。都市部ではもう少し比率が上がります。様々な国の習慣や価値観を上手く統合し、お互いに気持ち良く生活出来るように、この様な細かい規則ができたのかなと思いましたが、今日でも高齢化社会に向けて、移民受け入れの課題が出てきています。スイスのシステムは参考になるかも知れないですね。



vol.3

わたしの常識はあなたの非常識

第9回

「ろっ者だから肺が弱いのか？」

ろっ者は健康者と比較すると、腹式呼吸をあまりしていないから肺が弱い人が多いそうです。皆さん、思い出しませんか。小学校の時の合唱コンクールなどで担任の先生から「もっと大きな声を出さない」「もっと大きく息を吸っておなかのためにためてから声を出さない」「などと言われたことはありませんか？」

合唱コンクール用の呼吸法として「腹式呼吸」という言葉を聞くことがあります。腹式呼吸も自然に大きな声を出すための呼吸法なのですね。そして、大きな声を出すということは「肺」の運動をしていることになるのです。だから、自然と肺が鍛えられているのです。

ろっ者(聴覚障害者)は、音声言語としての声を聞くことができませんし、音を出すことも多くはありません。そういう生活を何年間も続けているうちに、聞こえている人とは肺の運動量の違いが大きくなってきているのです。ですから、2階まで階段を上るだけで「息切れする」ことがあるのです。そういえば、飲み友達である同世代の他のろっ者の方も、駅から少し遠くに移動した際に息切れをしていて、自然と肺が鍛えられているのです。

ただし、水泳その他のスポーツをしているろっ者は、心肺機能が鍛えられているので肺が弱いということはないそうです。以上は、私と同世代のろっ者の友達さんから聞いた話です。

上記のようにろっ者と私を話している状況は、<http://tkgb.jp/sywuataouzen-natural.html>のURLでもご覧いただけます。



今回は「募金の場所はどこが良いの？」に続きます。

神戸市北区(神戸電鉄西鈴蘭台駅周辺)にある手話ができる

TKGB社会保険労務士事務所 代表

TKGB社会保険労務士事務所

代表 山本敏彦

神戸市北区北五葉1-3-15

TEL 078(779)2259

FAX 078(201)1658



地元の話 鴨越の出来事



2月17日の夜から空が曇り雨が降り出しました。風は南から北に移り、小枝折れ砂巻き上げる風の強さです。18日になっても風が収まりません。この強風の中で義経が舟を出せと言ったところ、船頭達は危険だから出せないと言った。義経は「疾くこの船を出せ、出さない者は朝敵なれ、射殺せ斬殺せ」と申し、義経の郎党は、弓をつがえ刀を抜き、

これに驚いた船頭達、此処で殺されるぐらいなら、海に出て波風を勝負してみようと、舟を出すことにしました。この時義経は、「義経の舟にのみ篝火を灯し、それを目標として他の舟は続け、他の舟に篝火を灯してはならない」と指示して舟を出しました。

この文言で義経の意図が分かります。皆さんに知ってもらいたいのは、舟は斜め後ろから波風を受けると間違いないと覆します。

和田岬から友ヶ島水道に向けて舟を走らすと斜め後ろから波風を受けて転覆します。まして大坂の福島渡辺から船を出して友ヶ島に向かうならば間違いないと覆します。

従いまして、義経は和田岬から須磨の鉢伏山の麓まで、岸沿いに西に舟を走らせ、北からの波を避けて淡路島間近まで接近し、その後、平家が見張りをしている淡路島側に舟を走らせた後、北風を真

後ろから受けて友ヶ島水道に向いました。この方法で舟を走らせたのでしよう。暗い内に義経一行の舟5艘は、平家の目を盗みながら友ヶ島水道を走り抜けたと思います。

次いで、淡路島の南岸も島寄りに舟を走らせた後、鳴門海峡から吹く北風を背中に受けて走ったところ、阿波の国勝浦(小松島)に到着したのが卯の刻(午前6時頃)で、和田岬を出帆した後6時間ほどで荒海を走破しました。

考えてみると無謀な渡海であったわけですが、何故、この様な危険を冒したかというところ、恐らく、四国在住の反平家の軍勢に決起を促し、義経と行動を共にするよう日時を決めていた結果、それに間に合わせるための行動であったかと考えられます。

義経一行は、2日間陸行して屋島に到着し、平家と戦い、佐藤嗣信の最期、那須与一の弓、義経の弓流し、志度の合戦などの物語を残していますが、梶原景時以下東国兵140余艘の軍船が、屋島に到着したのは、屋島の合戦が終わった翌日の2月22日でした。

また、7月の最終の土日に催される駅前祭の夏祭りになりまして、今は見かけなくなりましたが、今年神戸市が西鈴蘭台駅前再開発に向けて予算を出してくれました。始まったばかりのラグビードカプで言うならばトライです。これでゴールを狙うチャレンジが出来ます。ただもう少しすれば、鉄腕アトムで見た空を飛ぶ車が走り出す時代がやってきます。北神急行の終着駅を西鈴蘭台駅になどと言っているようなロートルがいくらかえても、おそらくは時代の革命についてはいけないでしょう。10年と言わず5年先位までにもう一度何かしら良いことで、ロケにきてもらいたいものです。

兵庫歴史研究会顧問 梅村 伸雄

街角浪漫 MatikadoRoman

第十六回

山善寿司 大将

神戸市の人口減少が止まらないと、特に減少率の高い所としてNHKが放送していたのがナント西鈴蘭台でした。10数年前から1年間に200世帯が減っていたらしく、1万人以上の人々がなくなっていたんですね。今の食料館の駐車場がテニスコートだった頃、通りには、2軒の洋食屋(1軒は美容院になって名前が残っています)、お菓子のタカラブネ、カメラ屋、レコード屋、カネヨシ(婦人服)、フクヤ(子供服)、まるき倉物屋、喫茶店、ゴールデン薬局、まんが亭の横にはシーソー(洋菓子、南北の通りには、食道園(中華料理)、お菓子のコトブキ、うちの2階は、お好み焼き屋、スナック、大成歯科、あすなる保育園、並びには福岡美容室、五葉電気、煙草屋、駅前にはパルナス(洋菓子)、パン屋、回転寿司、ボーリング場が無くなった阪急共栄の2階にはおもち屋、更に駅前駐車場の向かいにはラジオCMを流していたカラオケボックスも有りました。こうした個人商店が集まり知恵を絞って営業していった結果、土日祝日もなくなり、家族連れの人々で賑わいのある街になっていました。特に美容院と歯医者さんの数の多さは有名で、確かに歯並びのいいっぴんさんがこの街には今でも多いように思います。

きつねさんの「コップ」

さく こうだともゆき

きつねさんは、とっても細長いコップをもっていました。あまりに細長いコップなので、くちばしのあるツルさんへくちばししか、のめません。「こんなものをもっていても、つかいみちなんでないからなあ」

きつねさんは、いつもそうおもっていました。

カメさんがやってきて、いいました。

「やあ、きつねさん。そのコップ、つかわないなら、ぼくにおくれよ」

「いいけど、細長いから、なにものめないよ」

「いいんだ」

「もしかして、なにか、つかいみちがあるのかい？」

「ないよ。コップだからね」

カメさんは、きつねさんから細長いコップをもらいました。

そのコップをもって、カメさんは、ツルさんのところへいきました。

「ツルさん。これ、あげるよ。」

ツルさんに、びったりだから」

「わあ、ありがとう」

ツルさんは、とってもよろこびました。

おどろいたのは、きつねさんです。

「そっか。ツルさんへあげればよかったのか」

きつねさんは、わらいました。カメさんも、ツルさんも、えがおになっていました。



こうだともゆきプロフィール
1984年大阪生まれ。京都精華大学卒。個人の編集業などを経て、2016年岡山県真庭市に移住。著書に『幸せな人持ち人生』(ごま書房新社)がある。

安心と充実の「家族葬」

ご遺族が式の進行や接客に追われることなく、ゆったりとした気持ちで故人との別れの時間を大切にできる空間をご用意いたしました。



通夜・お葬式・法事
どんな些細なことでもご相談ください。



人形供養祭

11月3日(日) 10:00~15:00

人形供養読経 13:00~ 供養料 500円

見学会 10月6日(日) 10時~15時

株式会社 ファミリー葬

神戸市北区北五葉6丁目14-30 Mail: suzurandai@family-so.com

ご相談・資料請求・お見積り等、詳しいお問合せは... 0120-834-016

www.family-so.com

年中無休 24時間受付

Family So



第8回 甲北病院 院長のアメリカ留学記

アメリカの高校での課外活動は長期ある夏休みを利用したり、日本のような大学受験がないので通常の学期中の午後や週末を活用して行う。私がしていた課外活動を例にあげると、高校2年生の時アメリカ上院議員の選挙があり、カリフォルニア州の現職上院議員の一人がサンフランシスコ在住だったので、選挙活動の手伝いをした。これは高校の政治経済の授業の一環で行った。電話帳リスト順に市民へ電話を次々とかけて投票を促したり、市内を大人のボランティアと車で回って選挙ポスターを配ったり、自宅に貼ってもらったり、といった活動をした。また、2年生が終わった後の夏休みに、将来医師を目指したい市内の高校生を対象にした病院や医大での研修プログラムに選ばれたのをきっかけに、高校3年生になってからも1年間、平日の午後にサンフランシスコの軍の病院の研究室でボランティア活動をした。研究の手伝い、動物の世話や動物実験の手伝いなど、犬や猫を使った手術にも参加させてもらった。また、高校2年生の時には1か月ほどの期間限定だったが、当時はまだ少なかった高齢者施設にボランティアとして参加しているいろいろな手伝いをした。周囲をみると、長い夏休みの間にボイスカウト、YMCAなどのキャンプへのボランティアでの参加や、アフリカや東南アジアでのボランティア活動をしていた生徒もいた。大学へ入ってから知ったのは、コンピュータプログラムが得意な生徒が当時はウィンドウズもマックも発売されて数年しか経過していない自分の会社を立ち上げたり、日本でいうところのNPO法人みたいなものを立ち上げたり、とか、それ、課外活動なんていうレベルと違うやうなところをやっていた生徒もいたことだ。勿論学校のクラブ活動で優秀な結果を残せば、それも評価の対象になる。これは日本と同じと思う。

近藤 幹

医療法人社団 甲北会
甲北病院
 KOUHOKU HOSPITAL

■内科 ■小児科 ■外科 ■皮膚科 ■整形外科(リハビリ)
 ■形成外科 直通予約 TEL.078-981-5455 (月・火・木・金・土 9:30~16:00)
 ■減量外来 (予約制:水・土 12:30~16:30)

TEL.078-981-5456
 〒651-1313 神戸市北区有野中町1-18-36

甲北病院

インフルエンザワクチンは効くの？

インフルエンザにかかったことありますか？ ないという方は本当に大丈夫ですね。ワクチンはチクツと痛いので良い感じもしないですよ。

さて、私が西表島にいたころ、インフルエンザワクチン接種は町と保健師さんの協力を得て、診療所ではせまいので地区の公民館で接種していました。接種するかどうかは個人の自由なので集団接種ではありませんが、以前、日本ではインフルエンザワクチンを学校で集団接種していましたが、ワクチンには集団免疫という効果があり、中学生の集団接種をやめたら、その冬の高齢者の入院が増えたという研究結果もあります。また、保育園に通う子どもにもワクチン接種した家族はそうでない家族と比べて、インフルエンザにかかる割合が少なかったという研究もあります。つまり、多くの人が接種すればするほど感染する数が減ります。

ちなみに沖縄県は本土に比べて、インフルエンザの流行が数ヶ月遅れることが多いです。亜熱帯や熱帯の地域では雨季にインフルエンザが流行することも知られています。日本では低温乾燥が流行しやすい条件ですが、上記地域ではむしろ湿度の高い時期にインフルエンザが流行し、ウィルスにとって繁殖しやすい温度と湿度の関係があると考えられています。

話をもどしますが、インフルエンザにかかりたくなかったら、ワクチンは接種しておくことをおすすめします。でも、ワクチンを接種してもかかってしまった方もいらっしやうと思えます。やはり完璧ではありませんが、感染しにくくなるというのは間違いのないようです。集団免疫の話もふまえるとお友達や他のご家族もお誘い合わせの上、インフルエンザワクチンを接種することをおすすめします。

こさか家庭医療クリニック
 神戸市北区若葉台1-1-43 TEL.078-591-8070

診察時間	月	火	水	木	金	土
午前 9:00~12:00	○	○	○	○	○	○
午後 2:00~ 5:00	-	-	-	○	-	-
午後 4:00~ 7:00	○	○	○	-	-	-

訪問診療 住診 禁煙外来はご相談ください

我が家を快適に

コツコツリフォームで

内窓やガラス交換で快適、省エネのお部屋に!

暑さ 寒さ 結露のお悩みは かんたん内窓リフォームで解消!

フチリフォームのススメ!

次世代住宅ポイント 消費税増税後もご安心ください! 次世代住宅ポイントが始まります。詳しくはお問い合わせください。

お見積りは無料です!

「ぼちっ見たよ」でマイクロファイバータオルをプレゼント

フェンスやカーポートの取り付けもお任せください!

2019.11.22迄

窓とドアのことなら! madoa SANKI

ガラスの交換や鏡の取付、窓やドアのメンテナンスなどお気軽にお問い合わせください。

株式会社 三喜 078-597-2722
 神戸市北区鈴蘭台南町8-3-4 【営業時間】8:30~17:30【定休日】土・日・祝

HP http://madoa.co.jp/ Mail info@madoa.co.jp Facebook 「madoa」で検索! カードOK クレジットカード支払いが可能になりました!

健康の定義

幸福には、長続きしない幸福と長続きする幸福があるらしいです。長続きしない幸福とは、お金、モノ、地位です。長続きする幸福とは、心安定、健康です。

では、病気があれば、幸福になれないのでしょうか? この場合の健康の定義が、「身体に異常が無い」ということであれば、私は納得できません。病気になっていない子ども、私の場合で小児がんになった子どもと接する機会が多いのですが、を見ていて、辛いだらうなあと、思うことはありますが、不幸だと思ふことはほとんどありません。むしろ、たくさんの方々の優しさに触れ、幸せを感じる瞬間が多いだろうなあと、思います。幸福に関しては、たくさんの方々の研究がなされていますが、幸福は「なる」ものではなく、「感じる」ものだという考え方が私は好きです。

「楽しい」と「幸せ」は少し異なります。例えば、「楽しい」はスポーツをしたり、友達と遊んだりして、自分が楽しい気持ちになっていきます。この時に幸せを感じているかもしれないし、快感だけかもしれません。いずれにしても自分が中心です。

一方で「幸せ」は、例えば「自分よりも大切な人がいること」で、幸せを感じることもできると思います。この場合、自分が中心ではなく、自分よりも大切な他人が中心になります。親は、子どものためなら命なんて要らない。子どもが病気になるたら「代わってあげたい」と思うでしょう。そこまで思ってもらえる子どもも幸せですが、そこまで思える親も幸せだと思います。

また、小児がんになった子どもが病名を告知されたとき、「病気がなくなったが、ママじゃなくて自分でよかった」と言った子どももいます。私が知っているだけで2人います。子どもにとっても、親は自分よりも大切な存在なのかもしれません。親の心子知らず、ではなく、子の心親知らず、かもしれません。

幸福になる条件が、健康とこの場合の健康の定義は、「身体に異常がない」ということではなく、「心が健やかである」ということだと思います。

チャイルド・ケモ・ハウス 楠木重範

〒650-0046 神戸市中央区港島中町8丁目5-3
 事務局運営時間: 平日10:00~18:00
 TEL: 078-303-5315 FAX: 078-303-5325
 E-mail: info@kemohouse.jp

たづこ先生の健康コラム

アニマルセラピーのすすめ

動物と触れ合うことで癒された経験のある方は少なくないのではないのでしょうか。

「アニマルセラピー」は動物介在療法とも言われ、動物と触れ合うことでその人のストレスを軽減させたり、自信を持たせたりすることで精神的な健康を回復させることができる療法のひとつと考えられています。厳密には動物と単に触れ合うだけの動物介在活動とは区別されます。

「アニマルセラピー」の歴史は古く、古代ローマ時代に戦争で負傷した戦士のリハビリに馬が用いられたのが起源とされています。

具体的にはストレスを軽減させることで、血圧が安定したり、コレステロール値の減少、痛みの緩和、認知症症状の改善などの生理的効果や、「行動してみよう」という気持ちを起させるといった心理的効果も期待できます。

私は西鈴蘭台の変化を薬局店頭で25年以上に渡り見てきて、地域の高齢化と共に認知症対策が必須であることをひしひしと感じています。そして薬局薬剤師として何かできないかと考えて始めた活動の一つが4年前より始めたセラピードッグによる「アニマルセラピー」です。セラピー犬カインが毎週木曜日、五葉薬局へ出勤し、セラピー活動を行っています。

セラピー活動以外にも、カイロを通じて地域のコミュニケーションが深まるなどの社会的効果も得られているのはうれしい誤算です。

大好きな方は是非、木曜日五葉薬局へ!!

頭痛・生理痛・更年期・不妊
 漢方相談 **五葉薬局**
 078(591)6908
 月~金 9時~18時 土 9時~13時 日・祝日定休
 五葉薬局薬剤師 たづこ先生のHP

ランチ付 個別見学 キャンペーン実施!

1日2組限定 参加無料

9月で開設36年を迎えた 神戸ゆうゆうの里を見学してみませんか。

13,500坪の自然豊かな環境の中、420名が暮らしています。

西鈴蘭台駅前より 専用巡回バスは毎日14便運行。施設内には、アスレチックジムや温水プールも併設されています。

お申し込み・お問い合わせ・資料請求 資料請求だけでもOK!!

お気軽にお電話下さい。 老後は花マル 9:00~17:00 (土・日・祝も受付しています)

0120-658-870

介護付有料老人ホーム 一般財団法人 日本老人福祉財団 神戸電鉄西鈴蘭台駅から徒歩約15分(約800m)

神戸「ゆうゆうの里」 https://www.yuyunosato.or.jp/place/kobe/

ぽちっと神戸は、未来がよりよく暮らしていくためには、現時点での子ども達の創造力(想像や夢を形にする力)を高めることがキーポイントだと思っています。その創造力を高めるきっかけや、経験する舞台を用意してあげるのが大人の役割だと思っています。

ぽちっと神戸プロデュース

どうぶつ科学 コミュニケーター
おおぶつ まさと
大淵 希郷

上野動物園・飼育展示スタッフ、日本科学未来館・科学コミュニケーター、京都大学野生動物研究センター・特定助教を経て、現在フリーランス活動中。動物から植物、昆虫、微生物まで様々な生きものを生かした科学教室をご要望に合わせて企画いたします。その他、ペットボトルを用いた顕微鏡作り、偏光板を使ったサイエンスアート教室など工作教室や、各種講話、科学コミュニケーション研修、展示デザインなども承ります。詳しくは下記まで。

お問い合わせ
担当:重光陽子
E-mail: shigemitsu.yoko@gmail.com



写真はヘビのような足のないトカゲ...なのに園児たちは勇気よくトカゲと見比べました！すごい！

写真にはヘビのような足のないトカゲ...なのに園児たちは勇気よくトカゲと見比べました！すごい！

「ぽちっと神戸」読者のみなさん、こんにちは！ぶっちゃーです。私は、生まれも育ちも神戸なのですが、このたび自分が卒業した若草幼稚園さん(神戸市灘区)で研修とイベントをさせて頂きました。幼稚園に通っていた当時の私は、ダンゴムシを探して行方不明になるような、ポケットいっぱいにミニゴムシを詰め込んで帰るような、そんな子供だったそうです。そんな私だったのに、若草幼稚園さんの先生方に対して身近な生き物の接し方研修を、後輩にあたる園児たちに生き物観察教室を、それぞれ開かせていただきました。幼稚園の先生方は、園児さんたちが興味を持った虫やカエルなど身近な生き物を教室で飼育することが多いそうです。これまで先生方が独学で生き物の勉強しておられ、その経験から来る質問などに、むしろ私の方が勉強になりました。おおよそ30年ぶりに入った若草幼稚園、「サイ」の研究者になる！とお誕生日会で夢を語ったお遊戯室。サイの研究者にはならなかったけれど、その同じお遊戯室で、どうぶつのお話をする日がきました。行方不明になるならば、迷惑をかけていた私にも恩返しできたのならいいな、と思います。



おなじみ、タマオも同伴。幼稚園の先生方に研修中。写真はキツネ毛皮を触ってもらっているところ。

どうぶつ科学コミュニケーター通信
出身幼稚園へゆく。
第4回

大入 噺家人情列伝 大入



霜乃会スピノフ企画
講談・落語・茶道で知る堺の偉人
千利休・曾呂利新左衛門
12月9日(月) 19時開演
場所: 天満天神 繁昌亭
【出演】落語 桂 紋四郎
茶道 松井 宗豊
講談 旭堂 南龍
【問】霜乃会事務局 ☎070-2635-6644

出身は？吹田市の南千里です。大きな自然公園があつて、楽しい思い出がいっぱいあります。

噺家になるきっかけは？大学時代にコミックバンドをやっていた。ネタ探しに入った寄席で、師匠の桂香蝶が出ていました。こんな面白い人がいるのかと師匠に惚れ込み大学院を中退して入門しました。勝手に中退して入門したので、親にはめっちゃ怒られました。

尊敬する噺家さんは？師匠の他に、三代目の春風亭柳好師匠です。軽快な音楽を聴いているかのようになっています。60年以上前に亡くなっているのに、音源でしか聴いたことがないのですが、一度生で聴いてみたかったです。

好きな演目は？人が死ぬのでも悲惨な噺と思われがちなのですが、一流の噺家がやりますと思わずオチで笑ってしまいます。「菊江仏壇」です。

得意とする演目は？子ほめです。前座ネタの代表みたいな扱いをされますが、このネタでもトリをとってお客さんが満足されるような噺家になりたいですね。

読者へ向けて一言今、関西の若手で、落語×講談×能楽×茶道×文楽×浪曲のユニット「霜乃会」を結成し活動しています！関西の文化を全国へ発信していきますので、応援宜しくお願いいたします！

桂紋四郎

FOR 未来プロジェクト

実際に夢に向かって頑張っている子どもたちや、夢を形にして活躍している方をスポーツ、海外、サイエンス、クリエイティブ、アートなど多方面で特集し、創造力を高めるきっかけやヒントとなって欲しいと思っています。【FOR未来プロジェクト】は記事だけでなく、様々なイベントも行っています。

未来スターズ 第4回



CDS Ballet

スタジオ紹介

2009年にジェームス山カルチャースクールにて指導をはじめ。2016年CDSballet設立。2017年第1回発表会を開催。同年西鈴蘭台駅前に西鈴本部教室をオープン。現在、西鈴本部教室と3つのカルチャー教室を開講。生徒数70名、うち子ども20名。

教室訓
「やさしく、つよく、しなやかな」な心
そして「魅力的であれ」と願います。



子ども達を教える中で大事にしていること

バレエ教育を通して、自分の夢を語り叶える力を持てるように。舞台芸術にふれるという経験が、人生の中での責任感や達成する喜びにつながるよう願っています。

未来を担う子ども達に思うこと

クラシックバレエには舞台があります。舞台の上では笑顔です。たとえ嫌な気持ちで上がった舞台でも必ず終わり、乗り越えられます。笑顔で乗り越えるという経験は心の栄養です。これからの人生で何かあっても「大丈夫、私はたくさんの舞台をこなしてきたバレリーナなんだから」と乗り越える力が付くでしょう。そして、美しい立ち姿は様々な場面で自分に自信を与えるでしょう。

指導者紹介

代表指導者兼経営者として藤田ちか先生と指導助手として藤村咲久良先生が指導。藤村咲久良先生は2018年ニューヨークにバレエ留学、2019年ワールドバレエGP国際コンクール上級奨励賞受賞、2020年ブルガリア国立スタラザゴラ歌劇場ダンサー内定。



CDSバレエ 問い合わせ先 080-6172-1744
西鈴蘭台駅前
CDSバレエ西鈴本部教室
神戸市北区南五葉1-2-18
Glanzビル2F

体験随時受付中!

「ワケトン」でおなじみの the rocket gold star さん



2コマまんがを描こう!
絵/文 the rocket gold star
前回の課題は「サーフィン」。難しかったかな? 考えてもらった面白いオチを選びました! 応募いただいた中から優秀賞に選ばれた方にワケトンさんの新刊「2コマまんがワン・ツーパンチ」の絵本をサイン入りでプレゼントします!

・「ぽちっと」のホームページからも応募用紙がダウンロードできるよ。



優秀賞

応募はこちらへ
応募締切 10/31(木)必着

今回もお題を用意したのでオチを考えてみてください!!!!
どんぐりに注目するとオチが考えやすいかも?
どこまで転がって行く? それとも他に何か出てくるかな?
多分こうなるかなーとみんなが思う事と少し違う事を考えると面白い作品が出来るよ。楽しいオチ待ってますー!!!

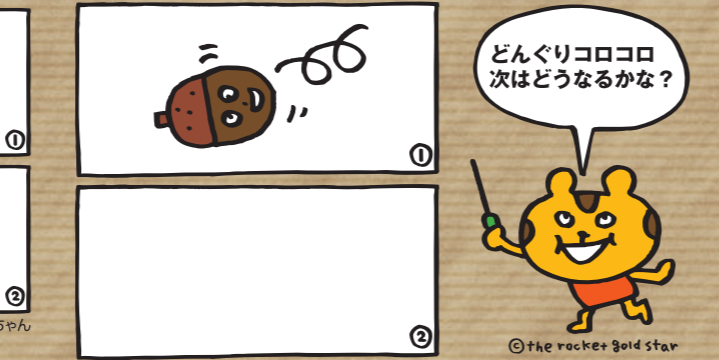

InstagramやTwitterで毎日更新
the rocket gold star 2コマまんがを見る事が出来ます。
[instagram] chinpunrocket [twitter] @chinpunrocket



藤村 咲久良
バレエダンサー。World Ballet Grand Prix New Yorkファイナリスト。日本の神戸市北区泉台出身。4歳でバレエを始める。高校生の時にアメリカのシカゴ、ヨーロッパのブルガリアへ短期バレエ留学。19歳で渡米。ニューヨークのJoffrey Ballet Schoolからスカラシップを貰い留学。現地のHariyama Balletでバレエアシスタントをするなど、1年間アメリカで活動する。今後はヨーロッパに移動し、プロのバレエダンサーとして活動予定。

こんにちは!! すっかり涼しくなってきましたね。みなさんいかがお過ごしでしょうか? 私は日本での一時帰国満喫中です! 日本にいるとご飯は安くて美味しいし、とても幸せですね。笑

さて! 今回は私が何故ブルガリアのオペラ座でバレリーナとしてお仕事することになったのかをお話させてもらいます。

まず私はバレエが大好きです。しかし、日本ではバレエを踊ってそれでお給料をもらうという事がとても難しいです。もらえても生活できるほどではなかったり、寧ろチケットを団員がバレエ団から買わなくてはならなかったり。でも私はバレエで自立したかったので、海外に出るという選択肢を取りました。知り合いの方の紹介で、そのバレエ団への入団が決まったところでまだドキドキですが、また色々発信していきますね! 将来日本の芸術の発展に貢献していける人になれるように頑張ります! いろんな活動がしたいです!



バレエが好きでブルガリアまで

神戸新聞 朝日新聞 合同 キャンペーン 企画

その1 ⇒全国紙も地元紙も1週間お試し読み

取扱い紙 朝日新聞・神戸新聞・毎日新聞・産経新聞・日経新聞・・・他

無料7日間 お試し読みプレゼントキャンペーン実施中

読んで楽しい、使ってもっと楽しい「ちょい読みバック」がもらえる

天声人語

朝日新聞

先着1,000名様限定 いま新規お申込み頂くと、プレゼント

朝日新聞は 家族みんなで楽しめる

大人気連載中 しつもん! ドラえもん

受験対策、生涯学習に。天声人語

ニュースがわかりやすい! いちからわかる!

神戸新聞 1週間無料

2024年3月31日まで

お試しキャンペーン実施中!

朝夕刊月々の定額 NO.1 4,037円

竹野浜 全部 無料

今なら無料でプレゼント!

特製 クリアファイル

キャンペーンの詳細・お申し込みは裏面をご覧ください

兵庫の事なら やっぱり地元の神戸新聞

他キャンペーン多数実施中! 詳しくはインターネットで

神戸新聞 のん 検索

その2 ⇒各店求人募集中!

スタッフ 急募

勤務地・年齢 北区全域 年齢不問お元気な方

主な業務内容 朝刊配達 夕刊配達 集金業務

詳細 各店の募集内容が異なりますので、まずはお問い合わせください!

《代表お問い合わせ先》
 神戸新聞 078-591-1510
 朝日新聞 078-591-4611

合同キャンペーン企画 からのご応募だと対象販売店からステキなプレゼントがあります。 ※キャンペーン期間2019年10月31日まで。それぞれ条件がございますのでお問い合わせください。

実りの秋! 食欲の秋! 第2回 ユニバーサルミーツ 収穫祭

11月9日(土) 10:00~15:30 雨天決行

秋の味覚 ゲーム とれたて野菜 クラフトマーケット 飲食コーナーなど

お楽しみいっぱい 遊びにきてね

【場所】 UR鈴蘭台第4 西鈴名店街1階

世代間交流事業 ※兵庫県地域祖父母事業の助成を受けています

Slow & Easy!!

カスタムパーツ販売 車を丸ごとスキャンした後、3Dデータで型を起こすことでボディに華麗にフィットする高精度な製品を製作。

カスタムペイント 車のボディに下地処理をせず専用の塗料を吹き付け、飽きたらはがし、気軽にカラーチェンジを楽しむ遊び。それがラバーディップ! 部分的な施工からオールペイントまで、あなたの車をご希望のカラーに塗装いたします。

PITサービス 板金塗装をはじめ、車検、事故・故障サポート、自動車保険など、自動車に関する様々な事業やサービスを兵庫県内の幅広いエリアで展開しております。

Slow & Easy! のんびりキャンプに出掛けようぜ!! をコンセプトに、大自然の中でも存在感のあるワクワクする車をつくり上げていきたい。Foot x Foot (ダブルフット) は作り手と使い手のワクワクを形にする。僕ら職人が、ワクワクしながら車を作り、ワクワクして車に乗っていただく。両者どちらが欠けてもいけない。だから、"Foot x Foot"。

カスタムカー& カスタムパーツ 製作・販売

Slow & Easy!! by. double foot Foot x Foot

神戸市西区玉津町新方316-3 mail: info@caresthe-kiwami.com URL: http://footxfoot.com

078-913-5774

発行日 隔月23日	折り込み地域 鈴蘭台東町 大脇台 鈴蘭台西町 若葉台 鈴蘭台南町 惣山町 鈴蘭台北町 甲栄台 北五葉 大原 南五葉 桂木 君影町 日の峰 星和台 松ヶ枝 鳴子 小倉台 藍那 広陵町と 松宮台 筑紫が丘の一部 杉尾台 ひよどり台 泉台 ひよどり台南町 中里町 ほか周辺地域	主要配布場所 ●神戸電鉄 下記の駅構内 西鈴蘭台駅 鈴蘭台駅 北鈴蘭台駅 山の街駅 谷上駅 ●神戸大学 広報課 ●バンドー青少年科学館 ●王子動物園 動物科学資料館 ●神戸市立須磨海浜水族園 ●神戸ファッション美術館 ●あいな里山公園 ●しあわせの村	●神戸(ゆうゆうの里) ●神戸市北区内協力児童館 ●神戸市北区民センター ●神戸シーバス受付 ●チャイルド・ケモ・ハウス ●明石市立天文科学館 ●甲北病院 ●広告掲載店 ●他協力店
--------------	---	--	--

思い 一言 軽減税率と言う呪文のような言葉とともに消費税がまた上がりますね。販売店の方々さえ100%は理解出来ていないようなニュースがテレビで流れている中、レジ後の金額に戸惑いながら覚えて行くしかないんでしょうね。3%、5%、の頃が懐かしく、もう、これ以上は上げられないで願いながら受け入れ、慣れて行く…。ただ消費税増税という言葉は、庶民の気持ちを暗くするので、何か違う形だと思う今日この頃です。

広告掲載についてのお問い合わせは、ぼちっく神戸編集室まで。「ぼちっく」を設置してくださるお店も随時募集中です!

発行 一般社団法人 リーと 地域情報紙 ぼちっく神戸編集室 〒651-1132 神戸市北区南五葉1-2-4 TEL. 050-7130-6329 FAX. 078-330-3564 E-mail. pochitonishisuzu@gmail.com

デザイン・印刷 株式会社 北 欧 リーと代表 鈴木 稔彦

ホームページはコチラ!